

Corporate Profile

シスメックス株式会社
会社案内

Together for a better
healthcare journey

より良いヘルスケアジャーニーを、ともに。

シスメックスは、一人ひとりの生涯にわたるヘルスケアの旅路「ヘルスケアジャーニー」がより良いものになるよう、テクノロジーとソリューションで支えていく。

「ヘルスケアジャーニー」において重要な役割を担う検査・診断にさらなるイノベーションを起こすとともに、個別化医療や新たな治療の領域においても、さまざまなステークホルダーとの協創を通して、ユニークな価値を提供していく。

人々、また社会に、より確かな安心をお届けするために、社会価値と経済価値を創出するサステナブル企業として成長し続ける。

Together for a better healthcare journey

Message from Leadership



シスメックスは、「ヘルスケアの進化をデザインする。」というミッションのもと、
検査・診断を通じて人々の健康と医療を支えてきました。
そしていま、長期ビジョン「より良いヘルスケアジャーニーを、ともに。」を掲げ、
生涯にわたって健康でありたいという、
人々の普遍的な願いに寄り添う社会の実現を目指しています。
世界各地の医療課題に真摯に向き合いながら、独自のテクノロジーとソリューション、
そして多様なパートナーとの協創を通じて、ヘルスケアの未来を切り拓いていく。
そのために挑戦を続け、社会に確かな安心をお届けしてまいります。

代表取締役会長 グループCEO

冨 次 恒

代表取締役社長

松 井 石 根

私たちのビジョン

より良いヘルスケアジャーニーを、ともに。



シスメックスは、人が一生の中で経験するすべてのヘルスケアの旅路「ヘルスケアジャーニー」をより良いものにすることで、一人ひとりが生涯にわたってより長く、健康を維持できる社会の実現を目指しています。

私たちが目指す「より良いヘルスケアジャーニー」とは

例えば、健康な時は、病に向かう兆候を見逃すことなく、適切なケアで病気を未然に防ぐことができる社会。

万一、病気になった際も、より早期に、より軽度な状態で発見し、

それぞれの人に合わせた最適な医療で、より早く・より良い回復への道に導くことのできる社会。

そんな社会の実現を目指して、私たちシスメックスは挑戦を続けています。

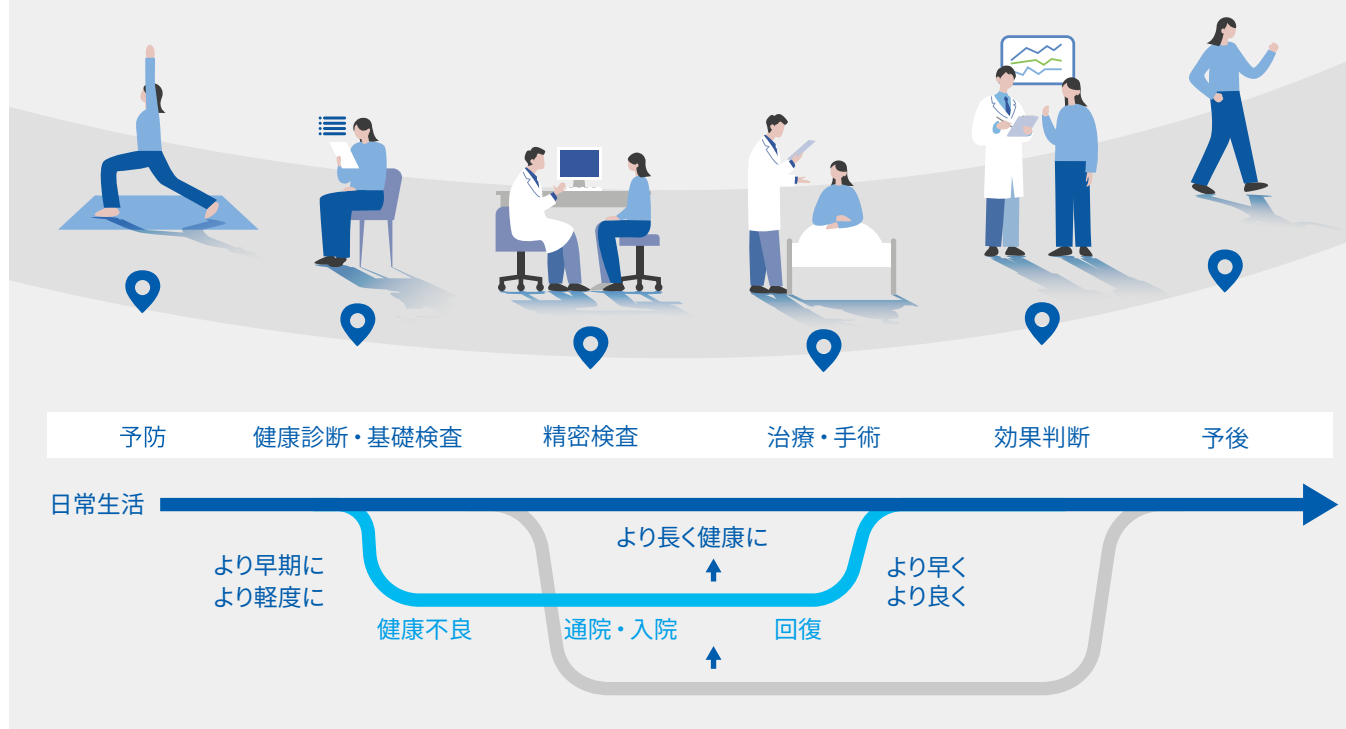

より良いヘルスケアジャーニーの実現に向けた取り組み



医療格差の是正

「健康」は人類共通の願いです。しかし、世界を見渡せば、全人口の約半数以上は十分な医療サービスを受けられていない現実があります。シスメックスは、医療の入り口であり、治療の前提となる「検査」を普及させることで、質の高い医療を享受できる社会の実現を目指しています。そのために、地域のニーズ・医療課題に即した製品の開発・導入だけでなく、検査の品質管理や人材育成も含めてサポートすることで、医療アクセスの向上や、医療格差の是正に貢献しています。



医療・検査室の生産性向上

世界的な人口増加・高齢化などを背景に検査需要は拡大、内容も高度化・複雑化しています。一方、その担い手は不足しています。創業以来、検査の品質・生産性の向上を追求してきたシスメックスは、最適な診断のサポートや検査プロセス全体の自動化・効率化を進めることで、医療従事者がより詳細なデータ解析や診断連携など、付加価値の高い業務に集中できる環境づくりに貢献しています。



患者さんに寄り添う検査の進化(負担軽減)

世界には治療満足度が低い疾患が数多くあり、その一つが認知症です。長寿命化に伴い、2050年には世界で1.4億人が罹患すると予測され、経済的損失も莫大です。シスメックスは独自の高感度・高精度技術を活用し、認知症の予兆をわずかな血液のみで簡便に捉える検査・診断技術の開発・普及促進に注力しています。より多くの方に負担の少ない検査機会を提供することに加え、将来的には健康診断などでの早期発見により、発症の抑制や遅延へ貢献することを目指しています。



早期回復につながる先進医療の普及

近年、再生細胞医療や低侵襲手術など、患者さんの早期回復につながる先進医療が広がっています。例えば、手術支援ロボットでの手術は、切開部がより小さく済むため患者さんの負担軽減を実現します。シスメックスは、川崎重工工業株式会社と合併で設立した株式会社メディカロイド製の手術支援ロボットのグローバル総代理店として、日本とアジアで多数の手術を支えてきました。今後は、高度な手法の数値化・教育コンテンツ化などによる医師の技術・知識向上を支援することで、患者さんが早期に復帰できる社会の実現を目指します。

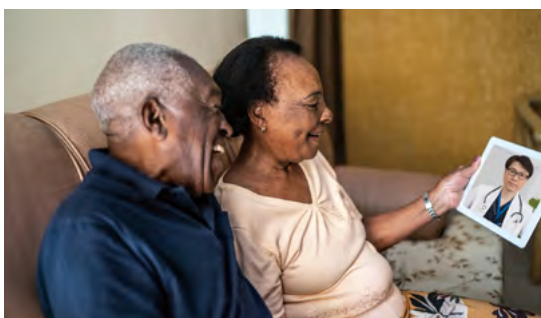

予防・予後管理の実現

医療費の増大や医療従事者不足などを背景に、病気になってから治療する医療から、病に向かう兆候を捉え、早期に適切なケアにつなげる医療への転換が進みつつあります。シスメックスは、検査を通じて得られるデータとAIやデジタル技術をかけあわせることで、疾患リスク評価や個々人の行動変容につながる予防・予後管理の仕組みづくりに取り組んでいます。これにより、一人ひとりが生涯にわたってより長く、健康を維持できる社会の実現を目指しています。

ビジョンを実現する事業領域

シスメックスは、検体検査（ダイアグノスティクス）領域を中心に、190以上の国や地域で事業を展開しており、特に「ヘマトロジー」「血液凝固検査*」「尿検査*」の3つの分野では世界No. 1のシェアを獲得しています。ダイアグノスティクス領域における価値創造をさらに深化させることに加えて、予防医療や治療領域へも事業の対象を拡げ、ヘルスケアの未来を切り拓いていきます。

※アライアンスによる売上を含む

医療を支えるダイアグノスティクス事業

ヘマトロジー（血球計数検査）

血液中の赤血球・白血球などの数や形態を調べる検査で、多くの病院や健康診断などで日常的に行われています。シスメックスの主力事業として、あらゆる施設規模に対応可能な幅広い製品ラインアップを世界中に展開しており、グローバルNo. 1のシェアを誇ります。

関連する病気：貧血、白血病、血小板減少症、マラリアなど



FCM（フローサイトメトリー）検査

光の散乱や蛍光の強度を測定するFCM技術を用いて細胞を一つずつ解析し、その性質や特徴を調べる検査です。シスメックスは、クリニカルから研究・産業用途まで対応するFCMソリューションを展開しています。

関連する病気：白血病、悪性リンパ腫、HIV感染症など



尿検査

尿中の糖・タンパク・血液の有無などを調べる検査です。シスメックスは、フローサイトメトリー法を用いた尿中有形成分分析装置を世界で初めて実用化し、多様な尿検査ニーズに対応する製品を展開しています。

関連する病気：腎臓病、膀胱・尿管・尿道の病気、糖尿病など



血液凝固検査

血液が固まる機能や血栓が溶ける機能などを調べる検査です。手術や投薬の際の重要な指標になります。シスメックスは、処理能力が高く、操作性に優れた検査機器を展開するほか、アライアンスなどの活用により臨床的価値の高い診断薬の拡充を進めています。

関連する病気：血栓症、心筋梗塞、脳梗塞、血友病など



免疫検査

血液中のタンパク質などを、抗原抗体反応を利用して定量する検査です。シスメックスは微量な検体から迅速かつ高感度な測定が可能な分析装置の展開に加え、アルツハイマー病の検査試薬など、価値の高い検査項目の拡充に取り組んでいます。

関連する病気：感染症、がん、アレルギーなど



生化学検査

生活習慣病や感染症、肝機能・腎機能などのスクリーニング検査として、初期診断に欠かせない基礎的検査の一つです。代謝に関わる臓器の状態を、血液中の糖や脂質、タンパク質などの成分から調べます。シスメックスグループが持つ検査機器のラインアップと試薬メーカーとの協業により、製品ポートフォリオの強化を進めています。

関連する病気：糖尿病、動脈硬化、肝機能障害、腎機能障害など

遺伝子検査

患者さん一人ひとりの特性にあった最適な治療方針の決定や投薬の判断に貢献する検査です。シスメックスは、がんリンパ節転移検査システムや、がんゲノムプロファイリング検査用システムを提供しています。

関連する病気：がんなど



ICTソリューション Caresphere™

医療従事者向けに、検査機器や臨床検査情報システムなどで管理しているさまざまな情報をリアルタイムに連携・解析するプラットフォームを構築し、検査室の運用を支援しています。

Our Business

事業拡大への取り組み

地域ニーズに応じた事業展開の拡大 (新興国・開発途上国)

シスメックスは、医療従事者のトレーニングや学術情報の提供など、医療の質を支える医療インフラの整備にも取り組んでいます。また、地域ニーズに応じた製品ラインアップの拡充や、販売・カスタマーケア網の強化、研究開発・生産拠点の整備なども進めることで、新興国・開発途上国市場においても強固なブランド力を確立しています。



検査を起点とした医療DXの推進

世界中に普及する検査機器から得られるデータと、AIや独自の解析技術を基盤に、医療の質と効率の向上を目指した医療DXを推進しています。

検査の精緻化や疾患リスクの予兆検知を通じて、医療現場の判断や生産性向上を支援するとともに、検査データを集団・地域単位で分析することで、集団傾向の可視化や公衆衛生への貢献につなげる取り組みも進めています。



新規領域への進出

メディカルロボット事業

日本発の手術支援ロボットシステム「hinotori™」(株式会社メディカロイド製)の製品導入を進めています。本システムの特徴である、日本国内の手術室サイズを考慮した設計、高い操作性を有するロボットアーム、高精細な3D画像などに加えて、動作状況をモニタリングするネットワークサポートを実装し、医療従事者のよりの確な施術を支援しています。



手術支援ロボットシステム

再生細胞医療

長年にわたり検査・診断の領域で培った技術・ノウハウの活用と、グループ会社やパートナーとの連携を通じて、再生細胞医薬品における品質管理試験の標準化や製造工程の自動化など、普及を阻む課題解決に取り組んでいます。

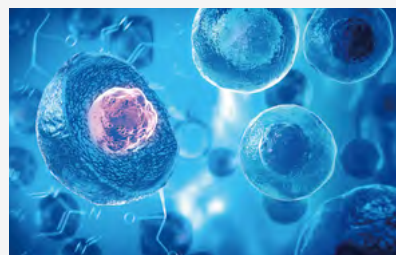

成長を支える事業基盤

シスメックスは、これまでダイアグノスティクス事業領域で強固なバリューチェーンを構築してきました。この事業基盤をさらに磨き上げることで、多様化が進む医療ニーズを的確に捉え、イノベーションを創出し、質の高い製品・サービスを安定的に提供していきます。



Business Foundation



研究開発

多様な専門技術とグローバル研究開発体制で、医療ニーズを迅速に製品化
 自社で保有する機器・診断薬・ITの技術を、細胞・タンパク・遺伝子などの技術プラットフォームと組み合わせた研究開発が、シスメックスの強みです。さらに、オープンイノベーションやM&A、アライアンスなども活用しながら、正確性の高い検査データの提供や、検査室の生産性向上につながる製品・サービス、新たな検査・診断技術などのイノベーションを創出しています。



薬事・品質保証

迅速な市場導入と確かな安心を届ける、グローバル薬事・品質保証体制
 グローバルに薬事・品質保証体制を構築し、各国規制に対応しながら、製品ライフサイクル全体で品質と安全性を確保しています。製品開発から市販後まで一貫して品質を管理することで、迅速な市場導入と、万一の際にも適切に対応できる体制を実現しています。これにより、安心して使用いただける製品・サービスを提供しています。



生産・調達・物流

一貫したサプライチェーンマネジメントで高品質と安定供給を実現
 検査機器と診断薬の自社生産体制を有し、高品質な製品を世界中のお客様へ安定的に供給しています。機器は日本を中心に少量多品種かつ高品質を実現する生産体制を構築し、診断薬はグローバルに生産拠点を展開することで、安定供給と輸送コストの最適化を図っています。さらに、各地域における診断薬の相互供給体制を構築するなど、外的要因に左右されにくい安定供給基盤の強化も進めています。



販売・カスタマーケア

お客様に寄り添い、検査の安定運用と信頼を支えるグローバルネットワーク
 直接販売・直接サービスを行う現地拠点の拡充と、地域の商習慣に合わせた代理店販売を組み合わせ、190以上の国や地域に製品・サービスを提供しています。検査機器の安定稼働と検査結果の品質向上を支えるカスタマーケアを重視しており、技術・学術サポートや医療従事者向けトレーニング、ITを活用したネットワークサービスなどの取り組みが、世界中のお客様との信頼関係の構築につながっています。



バリューチェーンを支える中核拠点



テクノパーク
 (研究開発拠点)



アイスクエア
 (機器生産拠点)



ソリューションセンター
 (カスタマーケア拠点)



他の拠点につきましては
 こちらをご参照ください。

Sysmex Way

Mission

ヘルスケアの進化をデザインする。

Value

私たちは、独創性あふれる新しい価値の創造と、人々への安心を追求し続けます。

Mind

私たちは、情熱としなやかさをもって、自らの強みと最高のチームワークを発揮します。

Shared Values

お客様に対して

常にお客様の視点で行動し、確かな品質ときめ細やかなサポートにより、お客様に安心を届けます。常にお客様が真に求めるものが何かを追求し、お客様の期待を超える新しい価値を提案します。

従業員に対して

多様性を受け入れ、一人ひとりの人格や個性を大切にすると共に、安心して能力が発揮できる職場環境を整えます。自主性とチャレンジ精神を尊重し、自己実現と成長の機会、成果に応じた公正な処遇を提供します。

取引先に対して

公平・公正を基本とした幅広い取引により、取引先の皆様に安心を届けます。相互の信頼関係と研鑽により、取引先の皆様と共に発展する企業をめざします。

株主様に対して

経営の健全性と透明性を高め、積極的な情報開示とコミュニケーションで、株主の皆様に安心を届けます。堅実かつ革新的な経営を推進し、持続的な成長と株主価値の向上に努めます。

社会に対して

法令遵守はもとより、常に高い倫理観にもとづいた事業活動を推進し、社会の全ての皆様に安心を届けます。環境問題をはじめ地球や社会が抱える様々な問題の解決に、社会と共に取り組みます。

安心 (anshin) は、シスメックスの企業理念の根幹にある言葉であり、当社が創業以来追求してきた本質的な価値として、以下のような意味を持ちます。

- ・お客様が使用する当社の製品やサービスについて、**安全性、品質等に不安がない状態**
- ・ステークホルダーが、当社との関係、取引、対話等において**信用・信頼でき不安がない状態**
- ・人々が、自分自身の健康、生活などに**不安がなく、心が落ち着いている状態**



sysmex



sysmex

会社概要

商号	シスメックス株式会社 SYSMEX CORPORATION (英文名)
設立	1968年2月20日
資本金	148億9,851万円(2026年3月31日現在)
上場取引所	東京証券取引所 プライム市場
代表者	代表取締役会長 グループCEO 家次 恒 代表取締役社長 松井 石根
本社所在地	神戸市中央区脇浜海岸通1丁目5番1号
主な事業内容	臨床検査機器、検査用試薬ならびに関連ソフトウェアなどの開発・製造・販売・輸出入

グローバルネットワーク

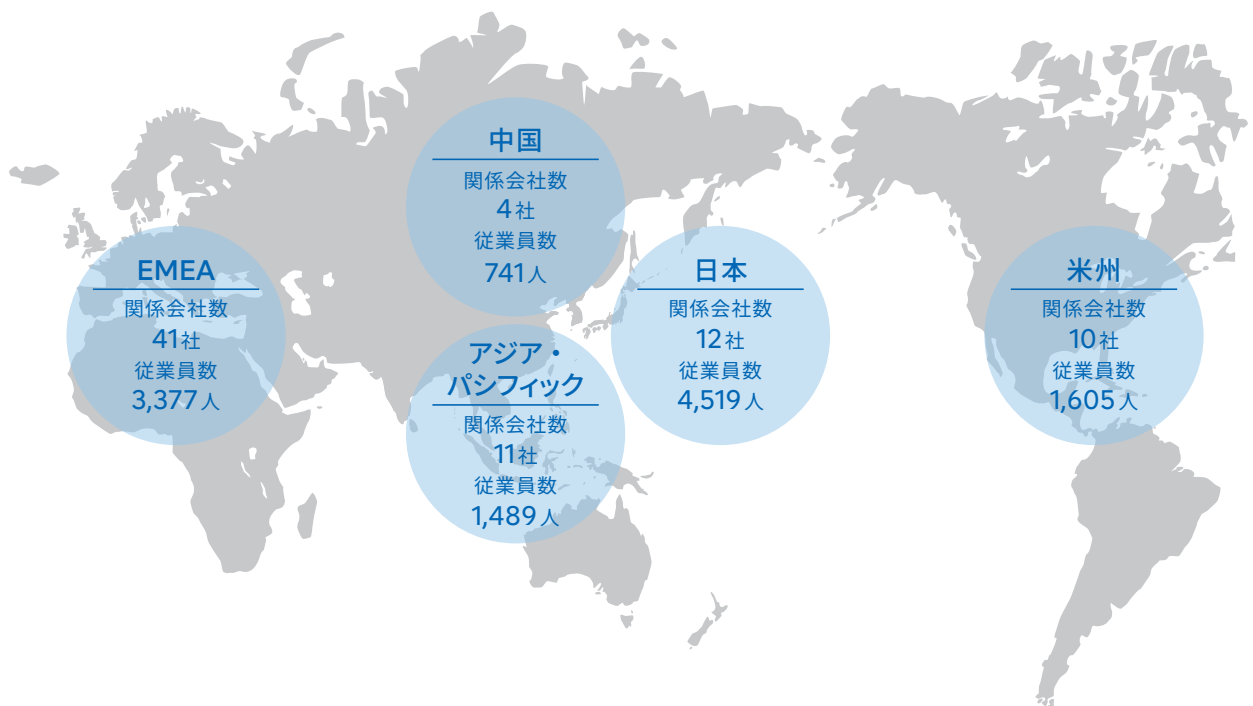
 関係会社数 78社	 連結従業員数 11,731人	 研究開発拠点 9カ国 23拠点
 機器生産拠点 国内中心に9拠点 <small>(中国・インド等地域特有スキームにも対応)</small>	 試薬生産拠点 10カ国 14拠点	 販売・カスタマーケア拠点 45カ国 62拠点



連結データ

売上高

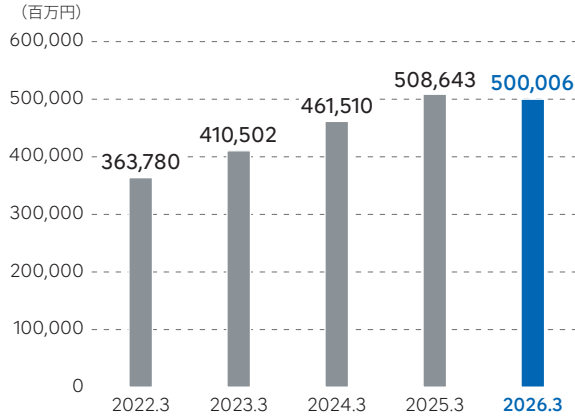

営業利益

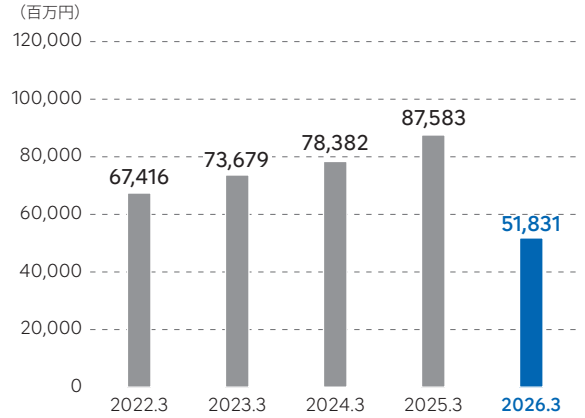

親会社の所有者に帰属する当期利益

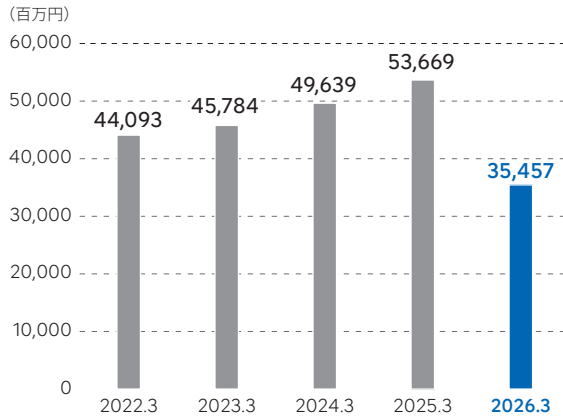

従業員数

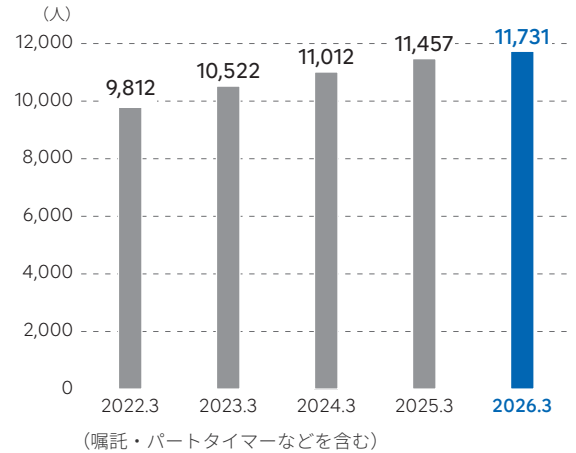

事業別売上高構成比

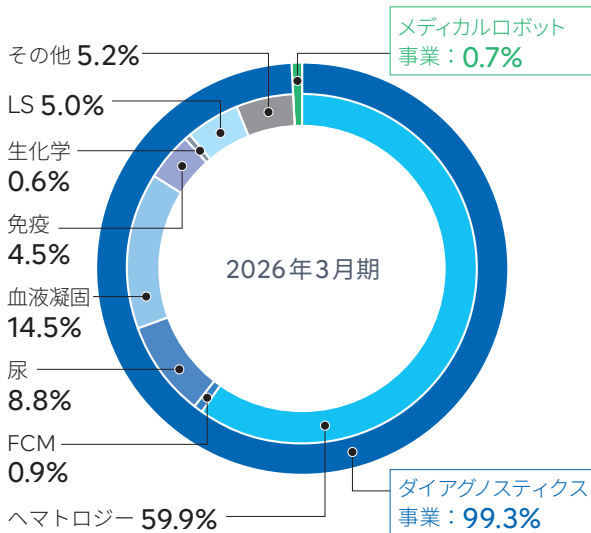

地域別売上高構成比

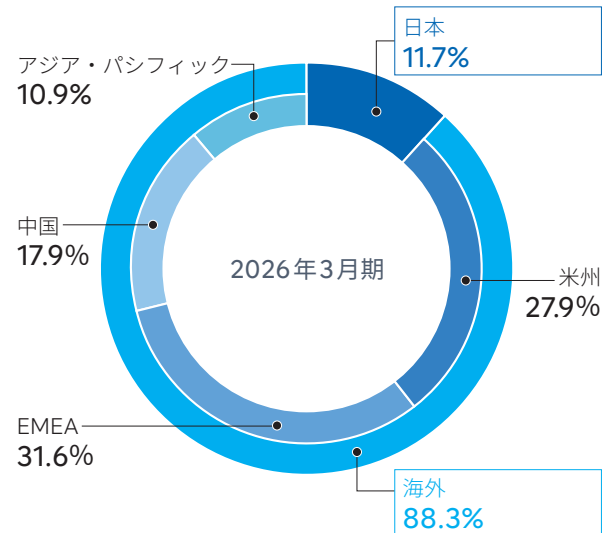

Together for a better
healthcare journey